ネブラスカ州のご紹介
Good Life, Great Opportunity

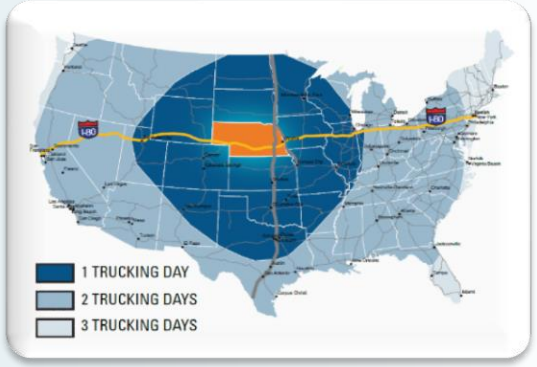

NEBRASKA
DEPT. OF ECONOMIC DEVELOPMENT

ネブラスカ州

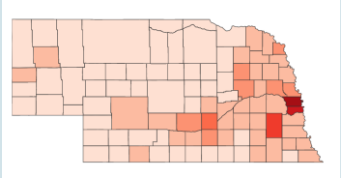

人口：196万人
（静岡県359万人の半分強）

面積：20万 平方キロ
（本州の0.9倍）
92%が農牧地

州都: リンカーン

最大都市: オマハ
（世界の投資家ウォーレン・バフェット居住地）

NEBRASKA
DEPT. OF ECONOMIC DEVELOPMENT

ネブラスカといえば農業

- 牛肉
- とうもろこし
- エタノール生産
  （副産物が飼料）

牛、豚、鶏、卵
とうもろこし、大豆、麦、豆類、牧草

NEBRASKA
DEPT. OF ECONOMIC DEVELOPMENT

農業機器製造

- 農業機器メーカー：120社以上
- 灌漑技術は世界屈指
- 穀物貯蔵、耕作機器、肥料散布など

NEBRASKA
DEPT. OF ECONOMIC DEVELOPMENT

ネブラスカの産業GDPトップ５
（2020年 単位百万ドル）

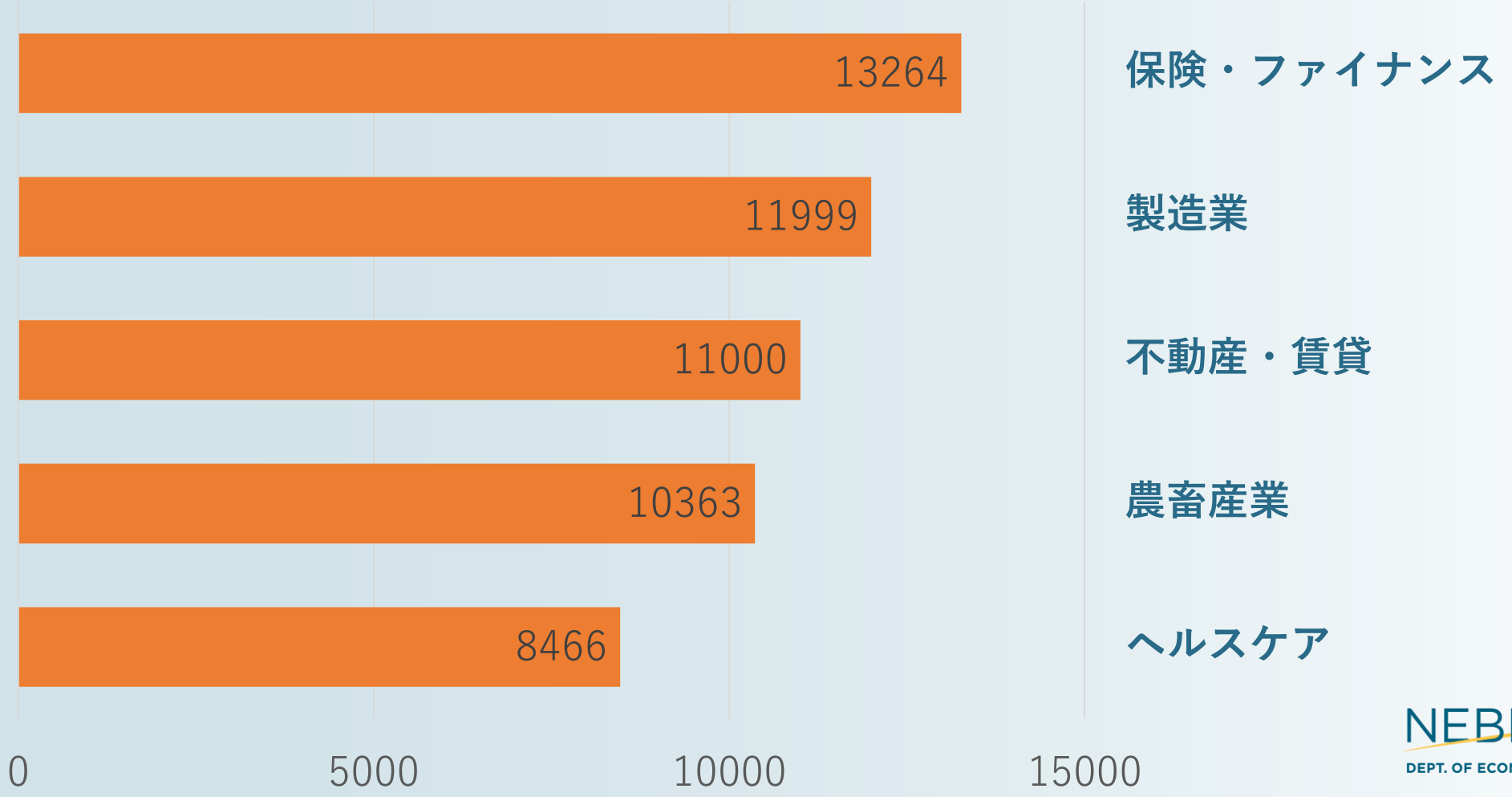

NEBRASKA
DEPT. OF ECONOMIC DEVELOPMENT

優れた物流ネットワーク

全米6,500キロを行く最大級鉄道会社2社
全米へのアクセスが容易

ユニオン・パシフィック社は全米最大手、オマハに本社

- 空港が州内に10箇所
- ミズーリ川への港10箇所
- トラック運送会社は13,500社

- トラック1日で全米の26%、2日で90%の人に届けられる
- 北米自由貿易協定 の中心地、南北の高速道路が７本州内を貫通

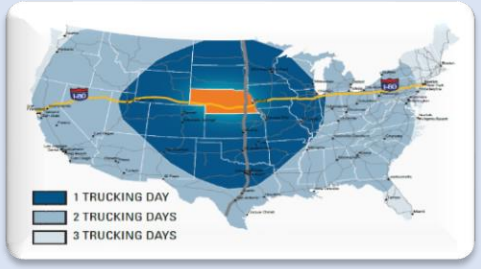

NEBRASKA
DEPT. OF ECONOMIC DEVELOPMENT

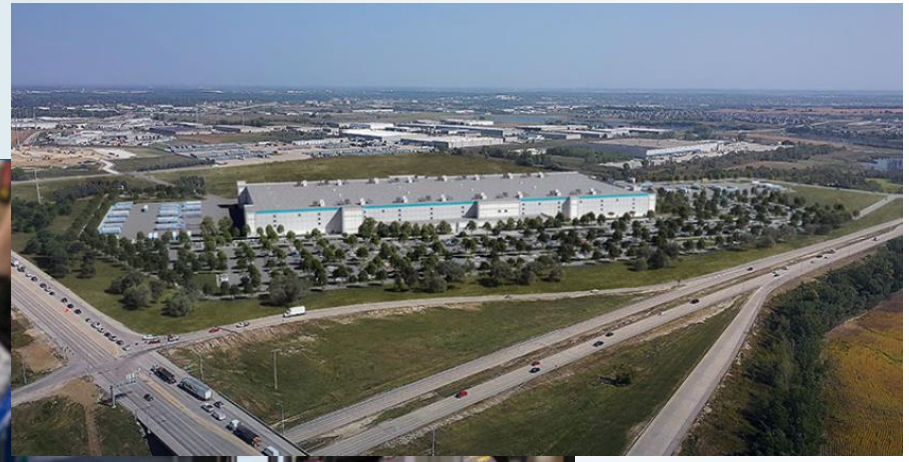

マーケットに近いこと

- トラック2日で全米に届けられます

2020年10月オマハにAmazonの巨大物流システムができました

NEBRASKA
DEPT. OF ECONOMIC DEVELOPMENT

フォーチュン500企業

企業名	ランキング	利益	利幅	産業
Berkshire-Hathaway	G14 A6	$247,837 million	2.4%	金融
Union Pacific	A149	$22,832 million	7.5%	物流
Mutual of Omaha	A300	$9,347 million	7.0%	保険
Peter Kiewit Sons’	A307	$9,025 million	4.0%	建設

NEBRASKA
DEPT. OF ECONOMIC DEVELOPMENT

テック企業も続々と

グーグル、アマゾン、フェイスブック（メタ）も州内でビジネス展開。中西部のイメージが変わりつつあります

- リンクトイン：オマハで1000人雇用
- データセンター：フェイスブックが拡大中
- 金融テック：ペイパル、TDアメリトレードなど

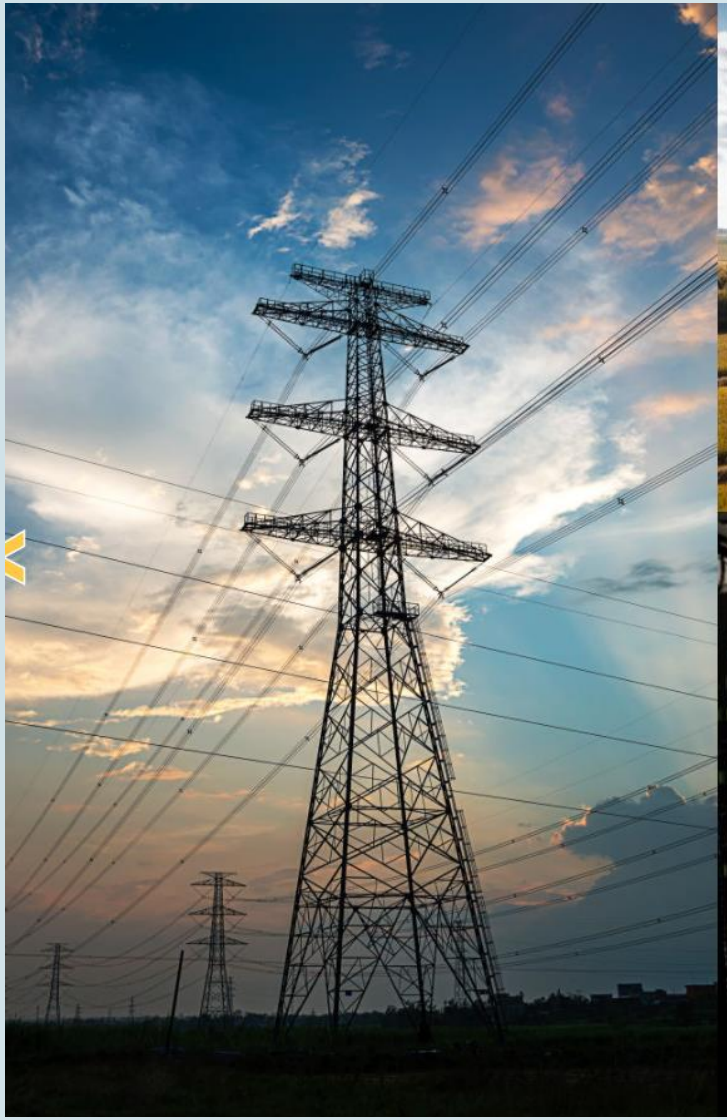

エネルギー

安価なエネルギーが自慢です

- 32%再生エネルギー
- 56%脱炭素エネルギー

NEBRASKA
DEPT. OF ECONOMIC DEVELOPMENT

エタノール利用で脱炭素

二酸化炭素貯蔵技術（CCS）注目されています

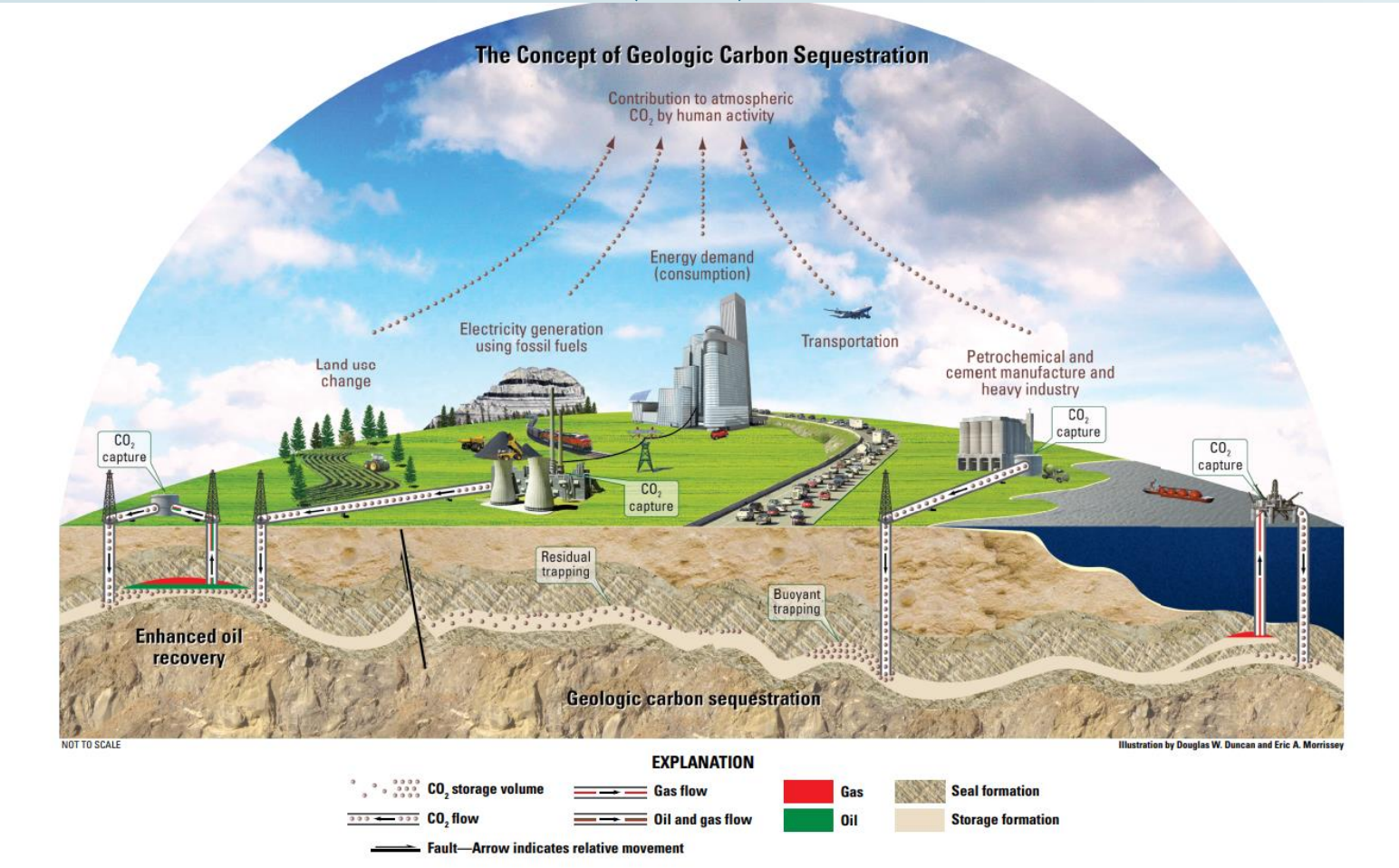

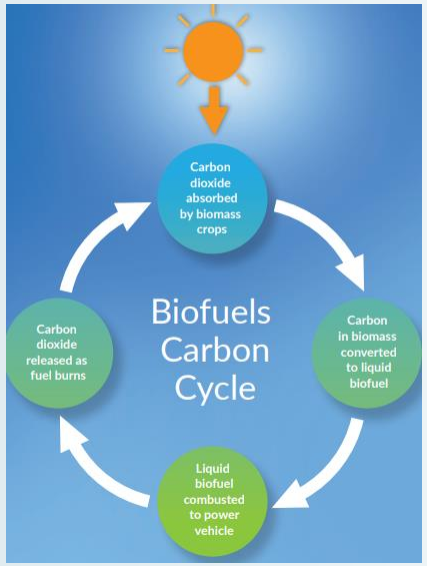

NEBRASKA
DEPT. OF ECONOMIC DEVELOPMENT

ネブラスカの人々

高い教育水準
真面目で素朴

- 「優れた教育」で評価
- 大学卒以上3割強
- 毎年3万人弱が大学卒
- 理系学生増加中
  （2006年以降38%）

NEBRASKA
DEPT. OF ECONOMIC DEVELOPMENT

ネブラスカ州立大学

4つのキャンパス

University of Nebraska at Kearney

University of Nebraska - Lincoln

University of Nebraska Medical Center

University of Nebraska at Omaha

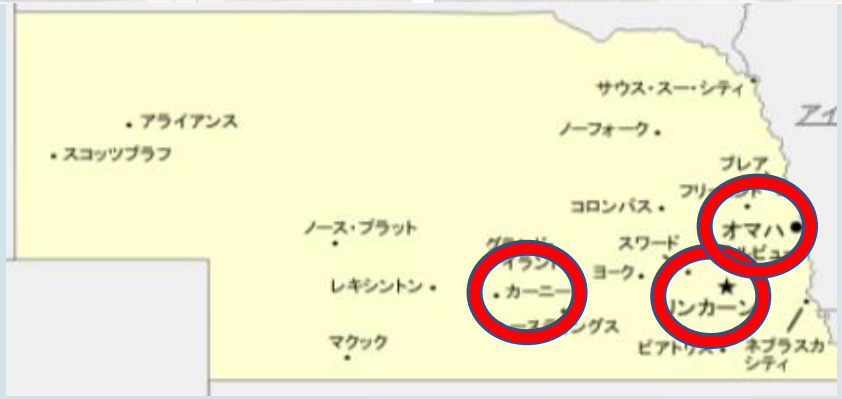

学生　52,000人
教職員　16,000人

- オマハ校
- リンカーン校
- カーニー校
- メディカルセンター（医科大）

NEBRASKA
DEPT. OF ECONOMIC DEVELOPMENT

ネブラスカ州立大学ーリンカーン校

✓フラッグシップ的存在
✓150年の歴史
✓学生数　25,000人、ウォーレンバフェットも卒業生
✓教育、研究、ビジネスへの架け橋としての存在
✓カレッジ・スポーツも有名（ビッグ・テン・カンファレンス）

NEBRASKA
DEPT. OF ECONOMIC DEVELOPMENT

ネブラスカ州立大学　つづき

メディカルセンター（医科大）：　教育、研究、医療全般をカバーする公立機関。6つのカレッジ、２つの病院。

オマハ校：　ネブラスカの最大都市ならでは。地域ビジネス、教育制度、政府機関、市民組織などとも連携

カーニー校：　学部のみ、雰囲気は私立　専門技術が学べる。日本人留学生も多い。

UNIVERSITY OF NEBRASKA UNK KEARNEY

UNIVERSITY OF NEBRASKA OMAHA

NEBRASKA DEPT. OF ECONOMIC DEVELOPMENT

静岡市ーオマハ市姉妹都市協定

1965年設立

40周年、50周年記念　駿府御門、お茶屋寄贈

金子潤アートは日本平動物園に

NEBRASKA
DEPT. OF ECONOMIC DEVELOPMENT

静岡県ーネブラスカ州

日米中西部会などでの訪問団の往来
ふじのくに食品開発展、その他イベント
静岡県インターン制度への参加

有難うございました

米国ネブラスカ州政府駐日代表事務所
ネブラスカセンター
代表　**今川ひさみ**

電話　050-5433-2673
hisami-imagawa@nebraska-center.jp

NEBRASKA
DEPT. OF ECONOMIC DEVELOPMENT

NEBRASKA
Good Life. Great Opportunity.